

## [A MEDIUNIDADE e a PSICANÁLISE entrevista com sérgio felipe de oliveira](#)

Postado por Equipe Palavreiros da Hora em [textos](#). Etiquetado: [Angola](#), [artigos](#), [ética](#), [Bahia](#), [bipolar](#), [Brasília](#), [Brasil](#), [Cabo Verde](#), [cartoons](#), [cartunista](#), [cartuns](#), [ciência](#), [contos](#), [crítica](#), [crítica literária](#), [Curitiba](#), [democracia](#), [diversão](#), [diversidade](#), [economia](#), [economia política](#), [editoras](#), [educação](#), [erótico](#), [escritores](#), [Espanha](#), [estados unidos](#), [estética](#), [filosofia](#), [foto arte](#), [fotografia](#), [frases](#), [imagens](#), [intelectuais](#), [intelectual](#), [Itália](#), [literatura](#), [literatura brasileira](#), [literatura portuguesa](#), [livros](#), [Macau](#), [mares do sul](#), [México](#), [músicas](#), [meio ambiente](#), [mitologia](#), [mitologia grega](#), [Moçambique](#), [museus](#), [Panamá](#), [Paraná](#), [pensamentos](#), [planeta](#), [poemas](#), [poesia](#), [política](#), [Portugal](#), [psicanálise](#), [psicologia](#), [psiquiatria](#), [Rio de Janeiro](#), [Rio Grande do Sul](#), [Roma](#), [romances](#), [São Paulo](#), [socialismo](#), [sociologia](#), [sonetos](#), [teatro](#), [tecnologia](#), [textos com fotos](#), [Timor Leste](#), [UFPR](#), [UFRGS](#), [UFRJ](#), [UNICAMP](#), [UNIOESTE](#), [USA](#), [USP](#), [Venezuela](#), [versos](#). [96 Comentários](#)

Há quase um século se estuda os fenômenos orgânicos e psíquicos da mediunidade. No Brasil um dos mais importantes estudiosos nesta área é o neuropsiquiatra Sérgio Felipe de Oliveira, mestrado em Ciências pela Faculdade de Medicina da Universidade de São Paulo e diretor da Clínica Pineal Mind de São Paulo.

Nesta entrevista para a revista “Saúde e Espiritualidade” (“Health and Spirituality”), Dr. Sérgio nos conta um pouco de seus estudos e investigações sobre a glândula pineal e a mediunidade.

[A Ciência reconhece o tema da “mediunidade”?](#)

O Código Internacional de Enfermidades (CID) N°10 (F44.3) de certa forma o reconhece; do mesmo modo que o tratado de Psiquiatria de Kaplane e Sadock, no capítulo sobre as teorias da Personalidade, quando se refere ao estado de transe e de possessão pelos espíritos. Carl Gustav Jung, fez um estudo com uma médium possuída por espíritos. Enfim, já é uma abertura para discutir o tema do ponto de vista científico.

[No seu curso, como o senhor orienta as pessoas para o estudo da mediunidade?](#)

De início, é necessário apresentar os conceitos de Universos Paralelos e a Teoria das Superquedas, porque essas hipóteses científicas buscam a unificação de todas as forças físicas conhecidas e pressupõem a existência de 11 dimensões, coincidindo com a revelação espírita sobre os diversos planos da vida espiritual. Temos que estudar também outros temas científicos importantes, tal como a Física Quântica, apresentada por Einstein e desenvolvida por Paul Dirac, assim como o teorema de Gödel. Precisamos discutir um pouco sobre os tipos de matéria que participam da construção dos corpos sutis do espírito, além de estudar a dinâmica da Psicologia Transpessoal. Assim podemos entender melhor como se produz a comunicação entre os espíritos, sejam esses encarnados ou desencarnados.

[Que seria realmente a mediunidade?](#)

A mediunidade é uma faculdade da percepção sensorial. Como qualquer faculdade deste tipo, para ser exercida, a mediunidade necessita de um órgão que capte e o outro que interprete. A nossa hipótese é que a glândula pineal é um órgão sensorial da mediunidade, como um telefone celular, que capta as ondas do aspecto eletromagnético, que vêm da dimensão espiritual, e o lóbulo frontal faz o juízo crítico da mensagem, auxiliado pelas demais áreas encefálicas.

### Mas a glândula pineal não se calcifica depois dos 10 anos de idade?

De fato, ocorre o processo bio-mineral da glândula e ela se calcifica. Em minha tese de doutorado da USP, investiguei os cristais da glândula pineal mediante a difração dos raios X.

Eu usei também a tomografia computadorizada e a ressonância magnética. Tive a oportunidade de observar nos cristais uma micro circulação sangüínea que os mantinha metabolicamente ativos e vivos.

Acredito que sejam estruturas diamagnéticas que repelem ligeiramente o campo magnético, cujas ondas se deixam ser recocheteadas de um cristal a outro. Isso é como um seqüestro dos campos magnéticos pela glândula. Quanto mais cristais uma pessoa tem, mais possibilidades terá de captar as ondas eletromagnéticas. Os Médiums ostensivos têm mais cristais.

### Quais são os sintomas da mediunidade?

Variam dependendo do tipo da mediunidade. Nos fenômenos espíritas, como é o caso da psicofonia, da psicografia, da possessão, etc, há captação pelos cristais da glândula pineal e sua ativação adenergética, quero dizer que pode ocorrer ataque cardíaco, aumento do fluxo renal, circulação periférica diminuída, etc. Nos fenômenos psíquicos, em que a alma do encarnado se afasta do corpo, como em estado de desdobramento, os sintomas são outros: podemos ter distúrbios de sono, sonambulismo, terror noturno, ranger de dentes, angústia, fobia, etc. Encaixam-se aqui também os fenômenos de cura e ectoplasma. Nos psíquicos, ocorrem mais fenômenos colienérgicos: expansão das atividades do aparelho digestivo, diminuição da pressão arterial, etc.

### Quer dizer que a mediunidade não se manifesta sempre como fenômeno paranormal?

Correto. Uma boa parte das vezes, se expressa mediante alterações do comportamento psicobiológico. A explicação é a seguinte: a glândula pineal, um órgão sensorial, capta as ondas magnéticas dos universos paralelos; a percepção seria enviada ao lóbulo frontal que a interpretaria. Para isso é necessário se ter um certo treino e, antes de mais nada, a transcendência, do contrário não há desenvolvimento nessa área.

### E no caso de a pessoa não conseguir essa transcendência?

Nesse caso as ondas magnéticas vão influir diretamente sobre as áreas do hipotálamo e as estruturas ao seu redor, sem passar pelo juízo crítico do lóbulo frontal e sem receber seu comando. Conseqüentemente a pessoa perde o controle do comportamento psicobiológico e orgânico. É o que acontece em muitos casos de obesidade, quando a pessoa come sem fome ou nos casos de dificuldades nas relações sexuais.

Se o efeito se produz na área da agressividade, haverá talvez um aumento da auto-agressividade (desencadeando depressão e fobia) ou da hetero-agressividade (com violência contra outras pessoas). Se o sistema reticular ascendente é ativado (esse sistema é responsável pelos estados de sono e vigília) podem ocorrer distúrbios nessa área. Nos casos citados ocorrem sintomas sem desenvolvimento da mediunidade, com alterações hormonais, psiquiátricas ou orgânicas. Se não há o controle do lóbulo frontal, as áreas mais primitivas predominam. A pessoa não usa a capacidade de transcendência. Essas são hipóteses que acumulei durante as investigações e nos casos clínicos.

Se um paciente lhe perguntasse se o seu problema é espiritual ou orgânico, qual seria a sua resposta?

Não existe uma coisa separada da outra. Eu parto da hipótese de que a pessoa é um espírito. Por isso a influência espiritual tem repercussão biológica e os comportamentos psico-orgânicos têm influência sobre o espírito.

**Qual é o caminho para a integração da ciência e da espiritualidade?**

O cérebro está, como um embrião, ligado ao coração. Não existe raciocínio sem emoção. Somente a capacidade de amar constrói a verdadeira identidade das pessoas. Somente após a união definitiva entre a Ciência e a Espiritualidade, a humanidade poderá encontrar a paz e o amor.

*o entrevistado, Sérgio Felipe de Oliveira, é neuropsiquiatra com mestrado em Ciências pela Faculdade de Medicina da Universidade de São Paulo e diretor da Clínica Pineal Mind de São Paulo.*

revista Saúde e Espiritualidade da Associação Médico Espírita.



ilustração do site.

VEJA MAIS EM: [www.redevisao.net](http://www.redevisao.net)

PARA ENTRAR EM CONTATO COM O DR. SÉRGIO PROCURE NA LISTA POR:  
CLINICA PINEAL MIND DE SÃO PAULO.

**96 Respostas to this post.**

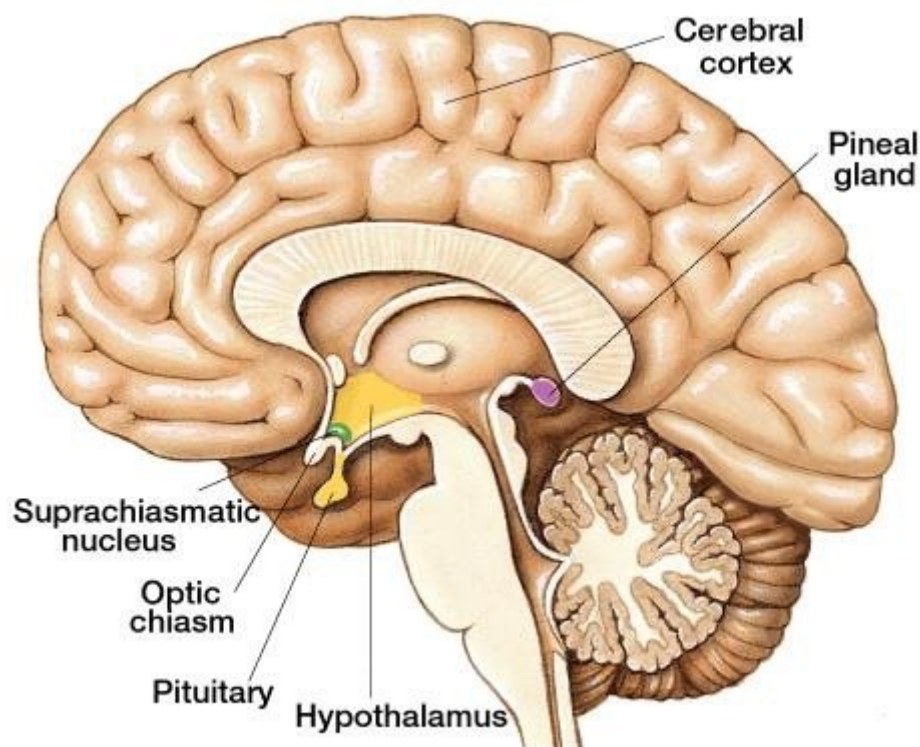
1. 

Publicado por Vanessa em [Abril 30, 2008 12:19 pm às 12:19 pm](#)

Gostaria de saber se o doutor tem algum e-mail pelo qual possamos entrar em contato.

Desde já agradeço.

[Responder](#)



Publicado por Cláudia Maia em [Junho 7, 2008 10:01 am às 10:01 am](#)

O Dr. Sérgio é simples ao apresentar seus estudos. Movido pela paixão empolga-se e empolga que o assiste ou lê seus trabalhos.

Dr. que Deus o ilumine sempre e que favoreça seus estudos para que nos ajude sempre a entender este fascinante dom que é a Mediunidade.

[Responder](#)



Publicado por FL em [Junho 18, 2008 8:19 am às 8:19 am](#)

Muito bem explanado o assunto. Tenho interesse de me aprofundar mais pra entender muitas coisas, inclusive porquê de me mandarem a frequentar um centro espírita, até agora ã entendi o q estas pessoas observam em mim. Q leitura me recomenda?

[Responder](#)



Publicado por Guilherme em [Julho 4, 2008 14:17 pm às 14:17 pm](#)

Não é teoria das superquedas e sim da supercordas!

A física quântica não foi apresentada por Einstein.

A pineal de todo mundo se calcifica com a idade, não só de médiuns

[Responder](#)



Publicado por Fatima Aparecida Brazão em [Julho 6, 2008 11:29 am às 11:29 am](#)

Olá

Estou muito interessada no assunto, além do meu interesse profissional (psicóloga) tenho interesse de me compreender. Porém moro no Sul de Minas Gerais e não tenho muita possibilidade atualmente de ficar viajando para SP. Portanto eu gostaria de um roteiro pela Net. de como posso estar acompanhando esse trabalho e me informando mais.

Grata.

[Responder](#)



6.

Publicado por [zilda da costa](#) em [Julho 8, 2008 18:36 pm às 18:36 pm](#)

Dr. Sergio,

por favor indique titulos de livros de sua autoria ou de terceiros sobre o assunto mediunidade. Podem ser publicacoes em portugues ou ingles.

Fiquei curiosa quanto as criticas de “Guilherme – n,4). Poderia explicar, por favor, se elas sao validas?

Agradeco a atencao.

Zilda Costa

[Responder](#)



7.

Publicado por mauricio campos em [Julho 10, 2008 16:38 pm às 16:38 pm](#)

Só há pouco tempo descobri que sofro de transtorno bipolar de humor, antes vários médicos me trataram sempre como portador de depressão crônica. (fato: tentei suicídio aos 22 anos – 8 dias em coma, 4 paradas cardíacas -e mais tarde com trinta e poucos anos – esta de forma mais leve.) A médica que me diagnosticou corretamente ficou chocada ao saber que eu estava tomando antidepressivos de 2000 a 2500 mg (que me deixavam totalmente eufórico e briguento). Hoje ela me trata com moderadores de humor e também remédio para esquizofrenia. Minha pergunta: será que você poderia fazer uns testes comigo? Antes do tratamento que faço agora, em estados maníacos agudos, eu chegava a falar tudo o que estava acontecendo com uma das pessoa que estava ao meu lado na mesa de um bar, sem conhecê-la. Ela ficava assustada porque eu acertava tudo. Também já ouvi de pessoas às quais, em momentos de fúria, disse tudo de ruim que iria acontecer a elas me confirmarem mais tarde que acontecera mesmo... Por isso minha curiosidade em saber sua opinião. Vi e li tudo sobre seus estudos, te acho um gênio!!! Quem sabe você poderá me dar uma resposta. Melhorei muito com o novo tratamento. Mas perdi a vontade sobre quase tudo que antes fazia animado (quando não estava deprê): sexo, pintar, desenhar, escrever (sou publicitário, ou já fui...), não saio de casa há quase três anos. Estou de licença médica (INSS) e implorando aposentadoria (tenho 59 anos). Sei que estou ficando velho, mas ainda sinto que tenho muito

pra oferecer. De verdade, parece que tenho uma missão,... essas coisas.  
Agradeço de coração, Sérgio Felipe de Oliveira. “Você vai fazer a diferença”,  
acredite em mim.  
Mauricio, tel: 55 72 20 85 (Vila Mariana)

[Responder](#)

8.



Publicado por Luiza Helena Dantas em [Julho 13, 2008 20:06 pm às 20:06 pm](#)

Sou Assistente Social e trabalho em Psiquiatria há quase quinze anos... Os  
Estudos do Dr. Sergio tm sido meu principal argumento científico para  
convencer e/ou fazer reconhecer os colegas de trabalho sobre a realidade  
espiritual...

Deus o abençoe Dr. Sergio!

[Responder](#)

9.



Publicado por Adriane em [Julho 20, 2008 14:37 pm às 14:37 pm](#)

Assiste sua aula no youtube e fiquei muito encantada com o exposto de maneira  
simples e preciosa. Gostaria de ter mais acesso a suas informações sobre gl.  
Pineal, pois dou aula de yoga e com suas investigações enriquecera as nossas  
práticas. Amor e gratidão por disponibilizar chaves que abrem o Eterno ao  
interno.

Shaloom Adriane Dambolena

[Responder](#)

10.



Publicado por [luis carlos o. barbosa](#) em [Julho 28, 2008 20:18 pm às 20:18 pm](#)

tenho sido muito cético com relação a qualquer forma de espiritualidade...e a  
“mediunidade” em especial...mas sou também autocrítico...não posso negar que  
tenho uma estranha

capacidade de escrever fora dos padrões...ou seja ...pratico uma “quase”  
psicografia...então esse tema “a mediunidade e a psicanálise” me chamou muito  
a atenção...mas esse tema da glândula pineal tem originado até uma coisa  
chamada “racional superior”...o que tem a ver a citada coisa com os estudos da  
neuropsiquiatria?

[Responder](#)



11.

Publicado por Emilia em [Julho 31, 2008 11:07 am às 11:07 am](#)

Gostaria de obter o telefone do Dr Sérgio, além do endereço e telefone da Clínica Pineal Mind de São Paulo.

Obrigada,  
Emilia

[Responder](#)



12.

Publicado por Ana em [Agosto 3, 2008 8:26 am às 8:26 am](#)

Bom dia. Apenas lhe passo meu e-mail, pois preciso lhe falar. Sei que é possível. O mundo está repleto de possibilidades e este é o meu momento. Um abraço. aguardo notícias. Até mais.

[Responder](#)



13.

Publicado por Ana em [Agosto 3, 2008 8:27 am às 8:27 am](#)

Drº. Sérgio.

Bom dia. Apenas lhe passo meu e-mail, pois preciso lhe falar. Sei que é possível. O mundo está repleto de possibilidades e este é o meu momento. Um abraço. aguardo notícias. Até mais.

[Responder](#)



14.

Publicado por Jorge Hodick-Lenson em [Agosto 28, 2008 13:43 pm às 13:43 pm](#)

Dr.Sergio,  
Sou colega seu e gostaria de um email ou telefone para contato pessoal.  
Grato  
Jorge Hodick-Lenson  
(11) 99336485

[Responder](#)



15.

Publicado por fatima mattafa em [Agosto 28, 2008 23:22 pm às 23:22 pm](#)

O D. Sergio atende pacientes em seu consultorio?Qual o endereco ou telefone?  
Obrigado..

[Responder](#)

16. 

Publicado por liliam em [Agosto 30, 2008 20:39 pm às 20:39 pm](#)

Dr. Sérgio...

Estou dormindo, quando tento acordar não consigo abrir os olhos, nem mexer um só dedo, mesmo sem abrir os olhos, vejo as vezes as pessoas em minha volta. E já me vi sentada na cama, quando na verdade estava deitada.

Gostaria que o senhor me esclarece o que se psa comigo, pois não encontrei resposta na medicina.

Grata...

[Responder](#)

17. 

Publicado por gregoria em [Setembro 6, 2008 9:49 am às 9:49 am](#)

Dr.Sergio, gostaria de saber o endereço onde possamos encaminhar uma jovem, filha de uma conhecida, que além de tentar o suicidio, sem motivo aparente, ela não pode olhar para a mãe que quer agredi-la. Esteve internada, está um pouco melhor mas sob forte medicação.

Muitíssimo grata por sua atenção.

gregória

[Responder](#)

18. 

Publicado por [Anotnio Ademar de aguiar](#) em [Setembro 7, 2008 23:43 pm às 23:43 pm](#)

A CIENCIA SEM DEUS, ENCONTRA O FIM DO TUNEL SEM SOLUCIONAR A PROBLEMATICA HUMANA, QUE SE FAZ ALEM DA TANGIBILIDADE.

[Responder](#)





19.

Publicado por Ana Maria Carramão Gomes em [Setembro 14, 2008 17:07 pm às 17:07 pm](#)

Gostaria de saber como agendar uma consulta com Dr Sergio Felipe de Oliveira. Ele atende em algum consultório no Rio de Janeiro? Desde já ,agradeço,Ana

[Responder](#)



20.

Publicado por Marlene T. de Souza em [Setembro 15, 2008 13:42 pm às 13:42 pm](#)

Dr. Sergio Felipe Oliveira

o senhor atende em consultório, em São Paulo?  
Qual o telefone da Clínica Pineal Mind de São Paulo.  
Dá cursos e palestras? Onde comprar a Revista Saude e Espiritualidade da Associação Médico Espírita.

Obrigada,  
Marlene

[Responder](#)



21.

Publicado por José Ricardo em [Setembro 24, 2008 11:43 am às 11:43 am](#)

Caro Dr. Sergio, gostaria de saber o fone , e-mail para entrar em contato obrigado  
JRicardo

[Responder](#)



22.

Publicado por Romicyro Milone em [Setembro 25, 2008 6:39 am às 6:39 am](#)

Gostaria de saber como entrar em contato com Dr. Sergio.

Sofria de severa dor de cabeça e acabou quando estava em Londres que estourou um barulho no ouvido Tinnitus que persiste ate hoje.  
Fui a diversos medicos que disseram que nao tinha nada e estava relacionado com o stress.

Fui a mediuns que disseram que vinha do campo espiritual, uma forma de comunicacao que eu ainda nao entendia.

[Responder](#)

23. 

Publicado por Ana em [Setembro 29, 2008 12:31 pm às 12:31 pm](#)

Gostaria de saber se Dr. Sérgio atende em algum consultório/hospital?  
Se não... gostaria de indicação de algum médico-espírita... de preferência psiquiatra.  
Grata,

[Responder](#)

24. 

Publicado por Deise em [Outubro 1, 2008 17:59 pm às 17:59 pm](#)

Dr.Sérgio gostaria de saber o seu email para contados,pois gostaríamos muito de agendar uma palestra com o Senhor.  
Um abraço

[Responder](#)

25. 

Publicado por Antonio José de M. Moreira em [Outubro 2, 2008 12:13 pm às 12:13 pm](#)

Curso Psicologia, estou fazendo um trabalho que relaciona psicologia e mediunidade, precisando de mais referências científicas para embasamento.  
Gostaria de saber quis os livros de sua autoria ou indicação.

[Responder](#)

26. 

Publicado por Lucia Christina em [Outubro 4, 2008 20:03 pm às 20:03 pm](#)

Sou medium e estendo muito bem o que o Dr Sérgio fala. Não me pergunte porque, mas quando alguém chega perto de mim já digo coisas que ela teria ou gostaria de ouvir. Quando percebo já falei e a pessoa espanta-se por eu estar falando coisas que ela sente.. Eu sinto o que a angustia a pessoa, o sofrimento e acabo dando a mensagem certa e ela sente-se amorosamente acolhida por eu compartilhar com ela essas emoções.. Me sinto feliz por ser sensitiva e ajudar

quem aparece na minha frente. As vezes tambem acabo entrando em sintonias em vibrações que me fazem ter que fazer um esforço enorme para me equilibrar.. Mas estou aprendendo, pois afinal eu não tenho isso por acaso .. Ainda tenho a percepção das coisas que estão por acontecer.. parece que uma voz me diz o que irá acontecer em algumas situações. Sei que tenho uma missão aqui na Terra como ser humano e um ser do astral, Que diga os mestres da Grande Falange Branca Universal.  
Namastê  
Mayanna de Fergana

[Responder](#)

27. 

Publicado por fatima regina em [Outubro 9, 2008 18:32 pm às 18:32 pm](#)

Ja enviei uma solicitacao do telefone e endereco do Dr. Sergio porem nao recebi nenhuma resposta existe uma razao para que nao seja passado aos leitores a forma de encontra-lo.?

Ja estou fora do espiritismo ha algum tempo pelo proprio desequilibrio que acontecia apos os trabalhos e que me deixava inerte diante desta minha missao no Planeta Terra... venho estudando as Filosofias Orientais e percebo que os fenomenos "mediunicos sao explicados de maneira mais suave e sem cobranças.. so queria me livrar da angustia e desta dor de alma, da falta de felicidade e desta procura incesante do "nao sei o que".. acho que valeria a pena conversar com Dr. Sergio, sua palestra me foi enviada por um colega psiquiatra porque achou ali todos os meus sintomas.. obrigado

[Responder](#)

28. 

Publicado por silvana em [Outubro 12, 2008 1:54 am às 1:54 am](#)

o senhor fez os cursos mediunicos no centro irmao x,com a dna ILDA e algumas vezes qdo se tratava de explicar sobre a glandula pineal vc dava a aula com a jussara e o mario?

eu dava aula teorica com a dna Ilda,que infelizmente faleceu,na escola de medium e fui na sua casa com o grupo dos samaritanos.sera que e o dr.sergio que estou pensando?

mande resposta se possivel,haja vista que estou curiosa para ver o seu trabalho.

abracos

silvana

[Responder](#)

29. 

Publicado por Sonia em [Outubro 13, 2008 0:35 am às 0:35 am](#)

Os interessados encontrarao mais informacoes e edificantes aulas no site <http://www.redevisao.net>. La ele fala o email, endereço e ainda responde perguntas no horario pre-definido. Jesus abençoe seu trabalho Dr Sergio.

[Responder](#)

30. 

Publicado por Patrícia e Alceonira em [Outubro 26, 2008 11:30 am às 11:30 am](#)

Carissimo Sergio,

Parabenizamos pelo execente estudo. Sempre que podemos estamos lendo, relfetindo e pesquisando sobre tais temas e poucos tem levado tão a ´serio... é chegada o tempo de todas as verdades, e o perispirito com modelo biologico já não pode ser negado.

Se for possivel envie-me contatos necessito muito de trocar informações.

PARABÉNS...

[Responder](#)

31. 

Publicado por Aline de Medeiros em [Outubro 27, 2008 15:00 pm às 15:00 pm](#)

Gostaria de saber onde o senhor Dr Sergio felipe Oliveira atende ou e.mail para contato.

Acabei de assitir o video dele postado no you tube e me identifiquei muitissimo.

grata

Aline

[Responder](#)

32. 

Publicado por Aline de Medeiros em [Outubro 27, 2008 15:02 pm às 15:02 pm](#)

Gostaria de saber onde o senhor Dr Sergio felipe Oliveira atende ou e.mail para contato.

Acabei de assitir o video dele postado no you tube e me identifiquei muitissimo.

grata

Aline

[Responder](#)

33. 

Publicado por [Katia S.](#) em [Novembro 10, 2008 12:13 pm às 12:13 pm](#)

Olha, eu espero que vc respondam às msg destas pessoas que estão aí tão aflitas, prq não é justo não dar mais infos sobre o médico e sobre a clínica, como endereço, telefone, custo de alguns tratamentos, etc.

O artigo me parece, por isso mesmo, profissionalmente incompleto. Vcs poderiam resolver esta falha, completando o artigo com tais informações, por favor?

Um abraço.

[Responder](#)

34. 

Publicado por Márcia N em [Novembro 10, 2008 20:56 pm às 20:56 pm](#)

Dr. Sérgio Felipe, Boa Noite!

Primeiramente gostaria de parabenizá-lo pelo belíssimo trabalho que tem realizado.

Assisti alguns artigos e gostaria de saber se o senhor atente em algum consultório e/ou ambulatório, pois fiquei muito interessada. Faço tratamento para depressão a muitos anos, já tomei vários medicamentos, mas para dizer a verdade não sinto nenhuma diferença com os medicamentos ( Tryptanol, Daforim, Fluoxetine, Diazepam, Bromazepam). Tenho também muitos problemas com alergias, já fiz todos os tipos de exame para detectar quais as causas das minhas alergias pois tenho desde criança e com o passar do tempo esta se agravando, hoje já tenho urticário que os alergologistas classificam como urticária nervosa visto que nos exames não aparece nenhuma causa. Fora isto já tive outros problemas que os médicos sempre me disseram ser “provavelmente” psicológicos, pois não encontraram causa nos exames. Por exemplo aos 15 anos engordei (inchei?... ) 22 kilos em 2 semanas e até hoje não soube a causa, ficava sem comer para tentar emagrecer mais não adiantava, continuava engordando... Demorou mais de 5 anos para eu conseguir emagrecer (mas nunca voltei ao peso que tinha, pois era bem magrinha). Fiz vários exames na época, mas não dava nada nos exames. Consegui controlar meu peso graças a um nefrologista e um endocrinologista (que diagnosticaram meu caso como edema ideopático), pois ambos perceberam que eu estava muito inchada, me pediram um check-up de exames ( rins, tireóide, coração, etc...), mas os resultados foram todos normais. Tive que tomar diuréticos durante alguns anos... Hoje só tomo esporadicamente se sentir que estou muito, muito inchada.

Agora estou muito preocupada pois não sei qual a origem destes problemas de saúde, neste último mês, me apareceu mais uma novidade (uma Hernia de Hiato), sem motivo aparente. Fora isto tenho enxaquecas frequentemente, passei

no neurologista, fiz eletroencefalo, RX Crânio e da face, os resultados deram normais...

Dr. Sérgio, eu teria muito mais coisas para contar, mas gostaria muito de passar em consulta.... Se for possível por favor me responda esta e-mail”.

grata

Marcia

[Responder](#)

35. 

Publicado por Claudia em [Novembro 10, 2008 22:02 pm às 22:02 pm](#)

Dr. Sérgio Felipe, Boa Noite!

Tenho admiração pelo seu esforço e trabalho.

Gostaria de saber se o senhor dar algumas oreintações por email?

[Responder](#)

36. 

Publicado por ione de oliveira motta em [Novembro 17, 2008 8:05 am às 8:05 am](#)

SOU ESPÍRITA CONVICTA, E GOSTARIA DE PARABENIZÁ-LO PELO EXCELENTE TRABALHO! QUE DEUS O ILUMINE E OS BONS ESPÍRITOS O INTUAM PARA CONTINUAR ESTE TRABALHO TÃO IMPORTANTE ! UM TRABALHO DE AMOR , QUE VISA ESCLARECER AS MENTES TÃO NESCESSITADAS! DISSE JESUS: CONHECEREIS A VERDADE E ELA VOS LIBERTARÁ! SÓ ATRAVÉZ DA BUSCA PELO ESCLARECIMENTO É QUE ENCONTRAREMOS A VERDADE! PERTENSO AO CENTRO ESPÍRITA LEON DENIS, NO RIO DE JANEIRO.  
<http://WWW.CELD.ORG.BR>

PARABÉNS!

[Responder](#)

37. 

Publicado por eliane em [Novembro 20, 2008 10:51 am às 10:51 am](#)

ola, dr sergio felipe, acompanho seus trabalhos...e agradeço a DEUS, a sua coragem em ser pioneiro desse trabalho de mostrar como a ciencia e o

espiritismo andam junto...que DEUS multiplique a sua força sua coragem e seu entusiasmo...que ele te ilumine e proteja.obrigado eliane bragança

[Responder](#)



Publicado por Alice Branco em [Dezembro 12, 2008 16:16 pm às 16:16 pm](#)

Dr. Sergio, tenho necessidade de consultá-lo. Sou médium de incorporação, já passei por 3 episódios de depressão (20, 30, 40 anos). Tomo fluoxetina há um tempão e quero sua orientação para deixá-la sem transtornos (comportamentais e de pressão arterial). Também sou médium sonambúlica – dquelas que o espírito sai para trabalhar todas as noites. Este último fator não me cria problemas mas também não tenho controle sobre o processo. Nas incorporações, semanais, me sinto muito bem, sem sustos. Só não me agradam tantos anos de fluoxetina e quando tentei largá-la meu organismo reagiu muito mal – volta depressão, PA sobe, comportamento desestabiliza.

Espero sua ajuda! como posso contatá-lo?

Resido em Itanhaém (013-34264832).

grata,

Alice Branco

[Responder](#)



Publicado por mauro nonato em [Dezembro 13, 2008 20:58 pm às 20:58 pm](#)

Dr sergio sou estudante de psicologia do 9ª periodo e meu tema de monografia e sobre a mediunidade gostaria de referencias bibliografica para fazer minha monografia.

deste ja agradeço sua atenção

[Responder](#)

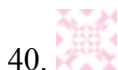

Publicado por Siegrid em [Dezembro 26, 2008 18:05 pm às 18:05 pm](#)

Gostaria de saber se o senhor realiza atendimentos e qual é o contato para agendamento de consultas

Obrigada

[Responder](#)



Publicado por Fati em [Dezembro 26, 2008 21:23 pm às 21:23 pm](#)

Gostaria mto de seu endereço e telefone de sua clínica. Partilho da opinião dos médiuns q. aqui escreveram nesta página e, com toda certeza, toda ajuda é mto bem-vinda.

Abraços

Fatima-SP

[Responder](#)

42. 

Publicado por Rose em [Janeiro 2, 2009 11:19 am às 11:19 am](#)

Por favor, gostaria de saber o tel e end para contato! Caso de suma importancia para mim...

Fico no aguardo!

Obrigada...

[Responder](#)

43. 

Publicado por ELIANE SILVA em [Janeiro 5, 2009 7:45 am às 7:45 am](#)

Dr. Sérgio,

moro em SP e tenho um caso bastante raro na família de uma cunhada que vive em Salvador e que vem a SP agora em janeiro e precisa urgentemente fazer uma consulta com o sr.

Gostaria que me informasse tel. do seu consultório para que eu pudesse entrar em contato e marcar uma consulta.

grata,  
eliane

[Responder](#)

44. 

Publicado por miriam horta em [Janeiro 5, 2009 9:23 am às 9:23 am](#)

gostaria de marcar 1 consulta....

obrigada

[Responder](#)





45.

Publicado por Maria de Fátima da Silva em [Janeiro 6, 2009 21:19 pm às 21:19 pm](#)

Dr. Sérgio.

Glória a Deus pela sua existência!

Tomei ciência da pesquisa através de uma amiga médica e aqui no Rio estou copiando sua palestra sobre a glândula pineal. Entreguei no Hospital Pedro Ernesto, no Hospital Pinel, na Casa das Palmeiras e entre amigos. Além disso, complementei o assunto espiritualidade na educação no corpo do projeto de uma Creche. Era o que estava me faltando para respaldar a justificativa teórica. Preciso de um contato. Pode sugerir um meio de comunicação privado?

Luz.

Fátima.

[Responder](#)



46.

Publicado por Laura em [Janeiro 8, 2009 23:53 pm às 23:53 pm](#)

gostaria de saber como posso retornar ter experiencias fora do corpo? Já tive algumas vezes mas para. fiz meus estudos sobre o assunto não sei pq parou as exp.

[Responder](#)

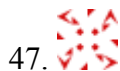

47.

Publicado por [Neusa do Prado Faria Moraes](#) em [Janeiro 11, 2009 20:55 pm às 20:55 pm](#)

Gostaria muito de saber se na cidade de SÃO Paulo ou em Mogi das Cruzes há algum psiquiatra espírita e se em Mogi das Cruzes há alguma psicóloga espírita . Estou a procura mas não consigo. Moro em Salesópolis cidade vizinha de Mogi . Se existe por favor passem o endereço. Agradeço de coração.

[Responder](#)



48.

Publicado por [Neusa do Prado Faria Moraes](#) em [Janeiro 11, 2009 21:00 pm às 21:00 pm](#)

Gostaria de saber se em São Paulo ou em Mogi das Cruzes há PSCÓLOGO E PSIQUIATRA espírita .Moro em Salesópolis cidade vizinha de MOgi .Se tiver de preferencia em Mogi eu agradeço. Neusa

[Responder](#)



Publicado por indyara Luccas de Sousa em [Janeiro 12, 2009 9:42 am às 9:42 am](#)

Gostaria de obter um e-mail ou telefone para me informar sobre possíveis cursos que o Dr. Sérgio ministre por e-mail ou livros já editados pelo mesmo.

[Responder](#)



Publicado por Catia em [Julho 11, 2009 23:27 pm às 23:27 pm](#)

Boa noite, gostaria que caso você tenha conseguido o e-mail ou telefone do Dr. Sergio, que você fizesse a gentileza de repassar a mim.

Agradeço desde já sua atenção.

[Responder](#)



Publicado por Gui em [Janeiro 18, 2009 19:54 pm às 19:54 pm](#)

ahuahahauhauhauhu ! Pseudo-cientista!

[Responder](#)



Publicado por flavia em [Janeiro 19, 2009 9:42 am às 9:42 am](#)

Dr. Sergio,

obrigada por tantas informações preciosas. quero saber se o sr. tem livros publicados.

Flavia

[Responder](#)



Publicado por Renata Fadul em [Janeiro 21, 2009 11:30 am às 11:30 am](#)

Gostaria de saber como faço para me informar sobre os cursos que o Dr. sergio ministre. Tenho interesse em estudar com ele.

Renata

[Responder](#)

53. 

Publicado por [Raphael](#) em [Janeiro 26, 2009 19:45 pm às 19:45 pm](#)

Caro Dr. Sergio.

Excelente as suas conclusões apresentadas.

Se quiser dar a honra de visitar os sites abaixo sobre Cultura Racional vais compreender as reais funções (mais que espirituais, ou seja, racionais) da glândula pineal.

<http://www.desencantodouniverso.com.br>

<http://www.geocities.com/rationalculture/textos/pineal.htm>

<http://www.mundoracional.com.br>

Atenciosamente.

[Responder](#)

54. 

Publicado por Fernanda em [Fevereiro 2, 2009 15:56 pm às 15:56 pm](#)

Gostaria de saber como faço para me informar sobre os cursos que o Dr. sergio ministre.

Aguardo no e-mail.

Obrigada

Fernanda

[Responder](#)

55. 

Publicado por GLAUCIO TADEU DE OLIVEIRA em [Fevereiro 7, 2009 14:51 pm às 14:51 pm](#)

PRARABENS, DR. SERGIO FELIPE PELO SEU TRABALHO, SEU ATO É ANTES DE TUDO ATO DE AMOR, SERIEDADE, VANGUARDA ,CIENTIFICO SEM PERDER INTUIÇÃO.

[Responder](#)



56.

Publicado por Mônica em [Fevereiro 15, 2009 14:39 pm às 14:39 pm](#)

Olá,Sérgio.

Assisti um vídeo da Medinesp,onde você reflete sobre a glândula pineal e os cristais de apatita.Sou psicóloga,pesquisadora na área dos cristais e da geometria sagrada e estou escrevendo 2 livros referentes a estas questões,no processo de evolução da consciência.Gostaria muitíssimo de entrar em contato com suas pesquisas e trocar informações referentes ao processo evolutivo e os cristais de apatita.

Parabéns por toda a sua dedicação ,Grata.Mônica.

[Responder](#)



57.

Publicado por Cláudia Ferreira em [Fevereiro 19, 2009 0:10 am às 0:10 am](#)

Dr. Sérgio Felipe, boa noite!!!

Que trabalho maravilhoso o Sr. vem fazendo dentro da CIÊNCIA, trazendo LUZ à CONSCIÊNCIA HUMANA. Que o Sr. através de suas pesquisas consiga ajudar a humanidade a abrir TODOS os portais entre o CONSCIÊNTE e o INCONSCIÊNTE, trazendo uma profunda compreensão sobre a TOTALIDADE do SER.

O nosso país tem uma missão muito grande no campo da Medicina Espiritualista para com o resto do mundo. O Sr. deu e vem dando passos importantíssimos neste sentido e sinto que irá muito longe ainda. Que o Sr. continue tendo ajuda direta do plano espiritual e amplo apoio das Universidades e do governo. Humildemente ofereço minhas orações e o desejo de que através de DEUS Princípio Sagrado de TUDO e de TODOS, o Sr. e todos os trabalhadores do BEM e do BOM encarnados e desencarnados recebam BENÇÃOS DIVINAS.

Um grande abraço,

Cláudia Ferreira

[enocultura@terra.com.br](mailto:enocultura@terra.com.br)

(11)9736-1734

[Responder](#)



58.

Publicado por Sandra Lamarca em [Fevereiro 25, 2009 13:46 pm às 13:46 pm](#)

Desejo o telefone e endereço da clínica do Dr. Sérgio Felipe de Oliveira para ser atendida. É possível me informar? Fui orientada a procurá-lo por intermédio de um membro do Lar de Teresa situado em Copacabana, no Rio de Janeiro, onde

resido.  
Obrigada  
Sandra Lamara

[Responder](#)

59. 

Publicado por Luis Carlos Vieira da Sila em [Março 3, 2009 13:50 pm às 13:50 pm](#)

Em 1986, trabalhava embarcado, desencadeou-se em mim um descontrole total – fui atado, e encaminhado a um hospital, continuei trabalhando embarcado, conheci o espiritismo, disseram que era uma obsessão devido compromisso reencarnatórios e por 10 anos continuei tendo embaraços psíquicos e uma outra forte crise em 1997.

A partir daí passei a tomar o lítio que não mais larguei, ele equilibra o meu humor e diminui as consequências da minha patologia (patologia da mente espiritual pois descobri que vim para essa encarnação em convalescência – me foi revelada a causa, pela psicografia através de minha mulher numa mesa mediúnica)...

Hoje estou aposentado (53 anos) sei que sou médium e que trago também o corpo perispiritual em tratamento (o tal distúrbio que não é bipolar, pois só fico excitado)...

Tenho um livro em que conto a minha história – que não foi ainda editado, talvez o faça de modo independente... Se o senhor quiser poderei fazer chegar a suas mãos, o seu parecer é muito importante.

Ah sim, moro aqui em Fortaleza, sou casado com a mesma mulher a 27 anos, tenho um casal de filhos e um neto de 1,3 anos que é a minha grande consolação.

Assisti uma palestra do senhor e gostei, só acho que o senhor deve também dar ênfase que os distúrbios mentais – senão todos, tem sua origem no inconsciente profundo.. Início o livro RECORDAÇÕES DA MEDIUNIDADE, por Ione do Amaral Pereira, onde o Dr. Bezerra faz uma riquíssima observação sobre o assunto.

abs fraterno

Luis  
um velho homem do mar.

[Responder](#)

60. 

Publicado por Luis Carlos Vieira da Sila em [Março 3, 2009 13:56 pm às 13:56 pm](#)

Em 1986, trabalhava embarcado e desencadeou-se em mim um descontrole total – fui atado, e encaminhado a um hospital, continuei trabalhando embarcado, conheci o espiritismo, disseram que era uma obsessão devido compromisso reencarnatórios e por 10 anos continuei tendo embaraços psíquicos e uma outra forte crise em 1997.

A partir daí passei a tomar o lítio que não mais larguei, ele equilibra o meu humor e diminui as consequências da minha patologia (patologia da mente espiritual pois descobri que vim para essa encarnação em convalescência – me foi revelada a causa, pela psicografia através de minha mulher numa mesa mediúnica)...

Hoje estou aposentado (53 anos) sei que sou médium e que trago também o corpo perispiritual em tratamento (o tal distúrbio que não é bipolar, pois só fico excitado)...

Tenho um livro em que conto a minha história – não foi ainda editado, talvez o faça de modo independente... Se o senhor quiser poderei fazer chegar a suas mãos, o seu parecer é muito importante.

Ah sim, moro aqui em Fortaleza, sou casado com a mesma mulher a 27 anos, tenho um casal de filhos e um neto de 1,3 anos que é a minha grande consolação.

Assisti uma palestra do senhor e gostei, só acho que o senhor deve também dar ênfase que os distúrbios mentais – senão todos, tem sua origem no inconsciente profundo.. Permita indicar o livro RECORDAÇÕES DA MEDIUNIDADE, por Ivone do Amaral Pereira, onde o Dr. Bezerra faz uma riquíssima observação sobre o assunto.

abs fraterno

Luis  
um velho homem do mar.

[Responder](#)

61. 

Publicado por neusa em [Março 7, 2009 16:24 pm às 16:24 pm](#)

sabendo que o dr sergio felipe é um grande estudioso do cérebro humano, resolvi escrever aqui, pra obter uma resposta se possível. amigo do meu filho passando uma situação muito difícil vem apresentando problemas que seg os médicos do sus e um problema neurológico . ai tem sido as dificuldades, paguei uma consulta com neuro pra ele .pois do sus iria demorar 6 meses,ele não tinha

condição de esperar pelo problema que vem atingindo a ele, esse mesmo médico pediu uma ressonância.. agora ficou mais difícil pra marcar demora muito pelo sus, entaum pensei em consultar outro neuro ai entra o dr sergio,pois sei que ele deve trabalhar em algum hospital publico tornaria mais facil as coisas ,, por favor se o sr puder me ajudar de alguma forma nem que eu pague novamente consulta com o sr ou que o sr possa t's me orientando onde consigo mais facil essa ressonancia ,sei que e´ muito caro fazer esse exame ,e com certeza o garoto não tem condições minimas. até do emprego ele teve de sair por desmaiar muito..me oriente por favor dr sergio ..como ajudar esse menino.. obrigado aguardo um retorno ..abç...

[Responder](#)



Publicado por Raphael em [Março 7, 2009 19:43 pm às 19:43 pm](#)

Cara Neusa.

Caso queira REALMENTE que seu filho se recupere, conheça Cultura Racional em que lendo os livros Universo em Desencanto vais obter equilíbrio físico , moral e financeiro. Mais detalhes em: <http://www.desencantodouniverso.com.br>

[Responder](#)



Publicado por ALICIA ESPIL em [Março 8, 2009 19:20 pm às 19:20 pm](#)

Dr Sergio, parabéns pela materia. Gostaria imensamente seu contacto, clínica onde o sr atende. Grata Alicia

[Responder](#)



Publicado por Rita de Cassia em [Março 11, 2009 2:16 am às 2:16 am](#)

Achei muito interessante as explicações do Dr. Sérgio sobre a mediunidade. Acho que me enquadrei em uma das mediunidades que ele explicou. Tenho sintomas iguais aos relatados por ele, agora sei que preciso me cuidar, apareceu para mim uma luz no fim do túnel. Obrigada

[Responder](#)



Publicado por liese em [Março 15, 2009 17:30 pm às 17:30 pm](#)

Já enviei email há meses contando o que me aflige e nada recebi.  
POR FAVOR, preciso do endereço do(s) consultório(s) e do hospital espírita  
que o Dr Sergio atende. Obrigada

Liese Peres – RJ

[Responder](#)



66.

Publicado por deborah em [Março 15, 2009 23:57 pm às 23:57 pm](#)

o endereco do Dr.Sergio Felip de Oliveira e na rua paulo orozimbo. tenho o  
telefone .se quiser me avise Dra. Deborah

[Responder](#)



67.

Publicado por Fernanda em [Março 19, 2009 22:31 pm às 22:31 pm](#)

Olá,

Uma pessoa da minha família desenvolveu um tumor da glandula pineal. Já foi  
realizado varios exames e a orientação médica é retira-lo. Ao saber um pouco  
mais sobre a glandula, ouvi falar muito da ligação dela com a espiritualidade.  
Minha dúvida é: este tumor tem alguma ligação com uma mediunidade não  
desenvolvida? Ouvi comentarios de fatos que aconteceram e que esta pessoa  
relata já saber que este fato iria se concretizar.

Gostaria se possível um e-mail para contato com o Dr. Sergio.

Grata

[Responder](#)



68.

Publicado por [Raphael](#) em [Março 20, 2009 13:46 pm às 13:46 pm](#)

Salve Cara Fernanda!

Se for retirada a glândula pineal, a pessoa morre definitivamente.

Para o seu caso de “tumor” na pineal, recomendo conhecer Cultura Racional  
pelos livros Universo em Desencanto pois esse LIVRO desenvolve o raciocínio  
que está materializado sob forma de máquina do raciocínio na glândula pineal. E  
com esse desenvolvimento serão tratados e curados os males físicos, morais e  
financeiros da pessoa. Visite o site abaixo.



[Responder](#)



Publicado por Fernando Carlos Fassina em [Março 24, 2009 13:24 pm às 13:24 pm](#)

Ola !!!Dr. Sergio, sou amigo de trabalho gostaria de saber se o Sr. tem algum e-mail ou telefone do consultorio para contato.

[Responder](#)



Publicado por Fernanda em [Março 27, 2009 10:24 am às 10:24 am](#)

Olá Raphael,

Desculpe-me mas não entendi. Como citei ela tem o tumor, e a orientação é retirar. Pela sua localização, ele está impedindo a circulação de líquido no cerebro, e por esta causa não pode mais conviver com o tumor. Falaste que se tirar a glandula a pessoa morre. Diante disso, não sei o que pensar, precisa-se fazer a cirurgia, provavelmente será na próxima semana.

O que poderia me ajudar?

Grata

[Responder](#)



Publicado por Valeria em [Abril 12, 2009 2:06 am às 2:06 am](#)

Dr. Sérgio,

Eu gostaria de saber como se faz pra evitar a mediunidade, na base, ou seja: não incorporar e não desdobrar para desta forma não alterar os hormônios. Ou seja, dá pra lacrar a pineal? Pergunto porque parece que ninguém sabe ao certo lidar com isto e no final das contas desorganiza todo o organismo. Sinto que tenho estes desdobramentos constantemente e sinto tb seus efeitos em meu organismo: insônia, cistos, nódulos, gorduras, angústias....quase loucura. Estou piorando com a idade. Tenho 44 anos. Me ensina a controlar isto, pelo amor de Deus. Parece que meditar piora. O que faço? Ginástica ajuda? Viro uma pessoa fútil? Por favor, me ajude.

Com respeito,  
Valéria.

[Responder](#)



Publicado por Ivan N Cunha em [Abril 18, 2009 15:57 pm às 15:57 pm](#)

Há um grupo de moderno e abnegados médicos e pesquisadores que trabalham incessantemente em esclarecerem-se e espalhar esclarecimentos, aproximando a ciência da espiritualidade. Daí porque considerá-los mensageiros do amor. Dra. Marlene Nobre, Dr. Sérgio Felipe de Oliveira, Dr. Décio Iandoli Jr, Dr. Francisco Cajazeiras , Dr. Alberto Almeida a nível médico e muitos outros de sul a norte do Brasil, e que agora não me vêm à memória, continuam e ampliam conhecimentos legados por antepassados, que, como eles e em outras circunstâncias nos presentearam com seus ensinamentos. A todos meu muito obrigado pela manifestação dos seus amores. Que Deus continue iluminando a todos eles e que essas luzes cheguem até nós!

[Responder](#)



Publicado por [cescapi](#) em [Abril 20, 2009 15:03 pm às 15:03 pm](#)

Este assunto é de grande interesse, vou fazer monografia.

[Responder](#)



Publicado por Marta em [Abril 21, 2009 17:45 pm às 17:45 pm](#)

pls gostaria de saber como posso recorrer ao Instituto Pineal para quem sabe fazer um tratamento...e gostaria de saber onde posso achar artigos sobre os tratamentos que podemos fazer a partir da descoberta da pineal, ou exercicios para deixa-la sempre ativada, coisas assim... se o Dr. Sergio atende com consultas? procurei na internet e ate agora sao os mesmos artigos que se repetem em varios sites....sem uma conclusao sobre o assunto.... pls uma orientacao de como ou onde posso me informar mais sobre o assunto... agradeço a atencao...

[Responder](#)



Publicado por RITA em [Abril 23, 2009 21:32 pm às 21:32 pm](#)

Gostaria de saber se o Dr. Sérgio atende na CLINICA PINEAL MIND DE SÃO PAULO.

Rita

[Responder](#)

76. 

Publicado por Sonia Serra em [Abril 30, 2009 14:00 pm às 14:00 pm](#)

Dr. Sergio,

Gostaria de obter seu endereço do consultório para marcarmos uma consulta. Moro no RJ e venho especialmente para consulta.

Grata,

Sonia Serra

[Responder](#)

77. 

Publicado por francisca de souza magalhaes em [Maio 2, 2009 23:23 pm às 23:23 pm](#)

solicito a gentileza de me informarem como possoa adquirir o dvd das aula dada sobre glanduls pineal, onde eu e o meu grupo de estudo, gostaríamos de obte-la.

grata,

francisca

[Responder](#)

78. 

Publicado por [cristina](#) em [Maio 4, 2009 23:13 pm às 23:13 pm](#)

Dr. Sergio

Confesso que relutei em buscar seu atendimento, que me foi passado atraves de um anestesista que eu jamais havia tido contato, mas do modo que minha vida esta, e por ser da area da saude e ter tentado tantos especialistas, mesmo sendo cetica e cada vez mais distante de qualquer realidade espiritual, eu gostaria de conhecer mais sobre seu trabalho e soubre o tema, pois jamais li ou vi algo a respeito, para mim é novidade.

Tenho feito varios tipos de tratamento para tentar ficar bem, desde alopaticos até alternativos, mas de qualquer maneira espero encontrar uma luz ou algo que

possa fazer alguma diferença em algo que o senhor tenha publicado ou falado. Nem sei porque estou aqui escrevendo, mas eu estava no limite hoje e ao inves de me deitar, encontrei seu telefone, um livro sobre o mundo espiritual e decidi buscar algum tipo de informação, seja por curiosidade ou necessidade, mas estou aqui.

Agradeço pela atenção e me perdoe ser tão prolixa, mas estou sendo totalmente espontanea!

Abraço e até breve

Cristina

[Responder](#)

79. 

Publicado por Luiz Fernando Lopes em [Maio 7, 2009 19:09 pm às 19:09 pm](#)

Solicito gentileza se possivel informar como posso contactar o Dr Sérgio(e mail, fone , end), a fim de se possivel, consultar com ele e descrever meu caso .

A anos sofro de crises de cefaleia

[Responder](#)

80. 

Publicado por Luiz Fernando Lopes em [Maio 7, 2009 19:20 pm às 19:20 pm](#)

A anos sofro de crise de cefaleia, diversos exames foram realizados em Curitiba, muitos diagnosticos já me foram dados(problemas psicológicos, cefaleia em salvas, exaueca), inúmeros medicamentos já tomei, tanto anti-depressivos, ansiolidicos como remedios para dor e as crises acabam voltando.

Recentemente fui a uma casa espirita e fui informado possuir mediunidade e que precisa ser desenvolvida. Por estes motivos e depois de assistir a palestra do Dr Sergio em video reforço meu desejo de realizar uma consulta.

Desde já agradeço

[Responder](#)

81. 

Publicado por Mari em [Maio 13, 2009 8:41 am às 8:41 am](#)

Por favor, gostaria muito de saber o telefone, endereço ou e.mail do Dr. Sergio Felipe, para marcar uma consulta.

Muito obrigada.

[Responder](#)

82. 

Publicado por eliane em [Maio 13, 2009 11:18 am às 11:18 am](#)

ola, dr sergio felipe, sou espirita e medium,acompanho o seu trabalho a algum tempo e quero agradecer, pois foi de vital importancia todo o seu trabalho no desenvolvimento da minha mediunidade, o senhor certamente é um marco no espiritismo desse país, certamente os espiritas e os não espiritas puderam constatar que a ciencia e o espiritismo andam juntos.que DEUS o ilumine e proteja sempre.

[Responder](#)

83. 

Publicado por Roberto M F magalhães em [Maio 18, 2009 18:23 pm às 18:23 pm](#)

Foi ótimo a palestra, e uma grande porta para solucionar vários casos, vai proporcionar soluções a varias pessoas que estão enlouquecendo com altos medicamentos. Que de Deus de guie.

[Responder](#)

84. 

Publicado por Luiz Antônio Mattoso Ventura do Espirito Sano em [Maio 20, 2009 12:19 pm às 12:19 pm](#)

Dr. Sérgio: Gostaria de fazer um contato para auxiliá-lo em suas pesquisas, caso considere importante. Dentro de Dois meses estarei lançando um livro que contará algumas histórias sobre uma amiga e dirigente de um trabalho espiritual. Sua mediunidade é fascinante e intrigante. Ela trabalha há 50 anos, um trabalho dedicado ao ser humano sem buscar qualquer tipo de retribuição ou compensação. Esse livro inclusive é para registrar seus 50 anos de atividades ininterruptas. Caso se interresse, posso buscar permissão do dirigente espiritual para marcar uma entrevista. ” Ele” mesmo poderá responder a algumas perguntas. Todo meu aprendizado se deu através das respostas que ele forneceu, para assuntos, como Ele diz, que ele tenha autorização para responder e que ao mesmo tempo eu tenha permissão de saber ou preparo para saber.  
[luizantoniomattoso@hotmail.com](mailto:luizantoniomattoso@hotmail.com) Obrigado

[Responder](#)

85. 

Publicado por Luiz Antônio Mattoso Ventura do Espirito Sano em [Maio 20, 2009 12:26 pm às 12:26 pm](#)

Apenas para complementar O texto anterior. Em Outubro do ano passado, ocorreu o falecimento de minha mãe. Igualmente alguém que veio para nossa dimensão com dons mediúnicos, entre eles de visão de uma determinada faixa do campo espiritual e consequente comunicação. Tive grandes oportunidades de aprendizado com seu mentor. Cinco minutos antes do fascimento ele se comunicou comigo: Antes de qualquer palavra me perguntou por três vezes seguidas: ” Você acredita na espiritualidade? Você acredita na espiritualidade? Você realmente acredita na espiritualidade e citando o nome de seu mentor espiritual. Contou-me de um desdobramento astral que havia tido aquela manhã, retratando exatamente do seu desenlace e a forma como se daria. Somete não sabíamos, imagino q Estava feliz, Deu-me diversas recomendações

[Responder](#)

86.



Publicado por Luiz Antônio Mattoso Ventura do Espirito Sano em [Maio 20, 2009 12:33 pm às 12:33 pm](#)

Como complemento anterior. No ano passado ocorreu o falecimento de minha mãe. Ela tinha diversos dons mediúnicos, em especial considero, a vidência a a comunicação do o mundo espiritual. Quem convive com alguém desse porte sabe o qual fascinante intrigante é o pouquinho que conhecemos e temos acesso a essa dimensão. Três minutos antes de falecer contou um desdobramento que havia tido naquele amanhecer. Antes de qualquer palavra, o telefone perguntou por três vezes: ” Você acredita na espiritualidade, citando o nome de seu mentor espiritual”. Ela descreveu a situação de seu desencarne. Penso que nem ela e nem eu acreditávamos que se daria naquele dia e tão imediatamente após sua ligação telefônica. Estava normal, feliz, alegre, mas creio que não imagina que tal visão retratava uma realidade tão imediata como foi. Aprendi muitas coisas nas sessões de perguntas e respostas com seu mentor. Existem coisas desde a mitogogia Grega, que para os humanos “mito”, porém é uma realidade permanente nas dimensões espirituais.

[Responder](#)

87.



Publicado por vera em [Maio 21, 2009 12:01 pm às 12:01 pm](#)

eu tenho apenas o telefone que só dá ocupado:011.3277.9549 Tem outros números? Podem me enviar. Eu necessito muito. Vera

[Responder](#)

88.



Publicado por miriam em [Junho 1, 2009 0:39 am às 0:39 am](#)

gostaria do endereço completo para marcar uma consulta  
obrigado

[Responder](#)

89. 

Publicado por Thiago Moreira em [Junho 4, 2009 3:05 am às 3:05 am](#)

Boa noite Dr. Sérgio.

Bom, depois do grandioso numero de mensagens já enviadas ao senhor, não sei se mais esta chegará.

O que acontece, meu irmão sofria de epilepsia quando criança... sabiamos que poderia ser um disturbio mediunico... conseguimos tratamento e atraves do tratamento dele desenvolvi minha mediunidade. sou medium de incorporação, assisti o seu video e vi as imagens que mostram os cristais quando o senhor falava que a presença deles tem haver com a mediunidade de incorporação. o que me intriga é que, na minha chapa aparecem dois cristais, um ao lado do outro. Tirei a mesma depois de longas dores de cabeça por transtornos pelos quais passei... nunca tive dores de cabeça, nem quando desenvolvvia a mediunidade quando criança, mas agora tenho-as.. em certos momentos sinto falta de ar seguido das dores na cabeça... Minha pergunta, o Crescimento dos meus cristais pode provocar dores na minha cabeça?

Sei que pode ser o acumulo de tarefa a ser efetuada, moro em Palmas Tocantins, é meio que um sertão para quem precisa trabalhar mediunicamente... queria ajudar, sempre me interessei pela parte científica da espiritualidade, um abraço.

[Responder](#)

90. 

Publicado por Thiago Moreira em [Junho 4, 2009 17:06 pm às 17:06 pm](#)

La estou eu aqui novamente... pode parecer viagem, mas parei e pensei... será possivel criar alguma espécie de capacete ou algo parecido de apatia o qual possa influenciar diretamente a glandula pineal aumentando a sua capacidade de conexão com o plano espiritual?

Outra, os cristais encontrados são só de apaia ou podem ser cristais diferentes, para cada tipo de percepção extra-sensorial?

[Responder](#)



Publicado por [Equipe Palavreiros da Hora](#) em [Junho 7, 2009 8:31 am às 8:31 am](#)

caro thiago, nós só publicamos a entrevista do dr. sérgio. ele não responde por aqui. para entrar em contato com ele é preciso ligar ou comparecer na CLINICA PINEAL MIND em são paulo.

jb vidal  
editor

[Responder](#)

91. 

Publicado por Tônia Maria Micheletti em [Junho 14, 2009 13:15 pm às 13:15 pm](#)

Gostaria de obter o endereço da Clínica para marcar uma consulta para minha filha de 15 anos. O ano passado começou com uma forte cefaléia e depois de realizarmos todos os exames com vários especialistas... nada foi descoberto. Ela fica quase 10 dias sem pode sair de casa. Este ano já aconteceram 3 crises. Somos Católicos , mas tb somos praticantes da Sukyo Mahikari a 8 anos. Muito Obrigada

[Responder](#)

o 

Publicado por [Equipe Palavreiros da Hora](#) em [Junho 14, 2009 14:33 pm às 14:33 pm](#)

CLINICA PINEAL MIND em são paulo.

editor

[Responder](#)

92. 

Publicado por Ewerton em [Junho 19, 2009 18:12 pm às 18:12 pm](#)

Ola doutor,adimiro demais o seu trabalho, nao sei ateh qual nivel o senhor estuda sobre a pineal, meditacao e desdobraimento, mas acho que sabe que as forcas terriveis tentam ocultar essa verdade do povo, na verdade, o seu trabalho eh meio perigoso, pois o senhor esta abrindo os olhos de pessoas em larga escala, coisas que as sociedades secretas nao acham bom.

Creio que o senhor deve saber que eles ministram fluor na agua potavel para calcificar a pineal das pessoas, para dificultar ao maximo que as pessoas entrem em transe, e conserte sua vida, pois em um mundo onde nao ha pobres, nao ha



ricos...

Pobre das pessoas que acham que o fluor eh para combater as caries.... fluor nos calmantes....acaba com as pessoas.... oq fazer para tirar esse veneno das torneiras.... e parar com a tal aplicacao de fluor que fazem nas escolas, que usa como desculpa a protecao contra as caries, porem todos sabem q apos a aplicacao, as crianas ficam submissas e calmas, e com isso aparentao estar prestando atencao nas aulas.....  
me diga uma coisa mestre, a pineal se regenera???

[Responder](#)

93. 

Publicado por Heitor Darros em [Julho 9, 2009 10:42 am às 10:42 am](#)

Dr.Sergio Felipe de Oliveira

Tive o prazer de ver sua gravação sobre a Glândua Pineal,e fiquei encantado com suas palavras, antes porém quero me apresentar, sou Terapeuta Holistico de DO-IN ha mais de 45 anos, sou parapsicólogo, medium,etc.

A minha pergunta é objetiva e simples ao mesmo tempo, ou seja:

Quando conversamos sózinhos, quando bolamos alguma coisa, como trabalho escrito, verbal, etc. independente do meu livre-arbítrio, nesse momento estou dialogando com o meu Espírito Santo?

Aguardo ansioso pela sua resposta.

Um abração

heitor

9/7/09

ET.gostaria de saber o endereço do seu e-mail.